

**Yükselen** 80  
**Düşen** 192  
**Aynı** 72  
**Yılbaşına göre Karma** 0.881943  
2.68%  
**Değişken** 0.456284  
7.72%  
**Likit** 0.016753  
0.63%  
**ÜFE** 2.25%  
**TÜFE** 3.32%

**GÜNLÜK BÜLTEN**  
12 Mart 2010 Cuma

**İmkb 100** 52,376.6 -376.4 -0.71%  
**Hacim (mio TL)** 1,250.0 -21.93%

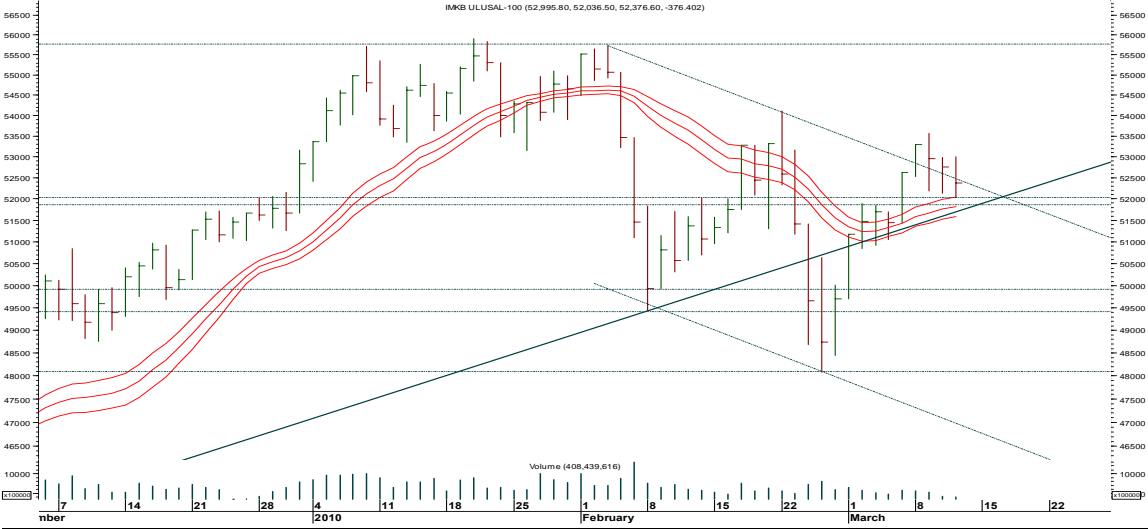

Değişimler	Getiriler - %				
	Son	Günlük	Haftalık	Aylık	Yıllık
İmkb 100	52,377	-0.71	-0.47	5.37	-0.85
İmkb 100-cent	3.41	-0.71	-0.20	5.99	-3.18
İmkb 30	65,025	-0.73	-0.32	5.66	-2.94
İmkb 30 - cent	4.24	-0.73	0.18	6.28	-5.21
TL/Dolar	1.5345	0.00	-0.39	-0.58	2.40
TL/Euro	2.0965	0.24	0.10	-0.24	-2.47
Sepet\$%40+€%60	1.8717	0.16	-0.06	-0.35	-0.92

**HİSSE SENETLERİ PİYASASI**

Açılış 52704 puan seviyesinden 49 puanlık kayıpla gerçekleşti. 52650 seviyesini destek yaparak ikinci seans ortasına kadar bu destek ile 53000 aralığında dalgalandı. İkinci seans ortasında ABD işsizlik sigortası başvurularının beklentiden kısmen olumsuz gelmesi hafif satış baskısına neden olurken endeks 52036 puan seviyesine kadar çekildi. Kapanış 52377 puan seviyesinden 376 puan (%0.71) kayıpla gerçekleşti.

Teknik destekler 52000-51850 bandı, 51100, 50500 dirençler 52600, 53000, 53300 olarak görülmektedir. Kapanış düşen kanalın üst akım çizgisi civarında gerçekleşti. Yeniden bu kanalın içinde bir kapanış olması halinde satış baskısı artabilir.

Bugün açıklanacak veriler arasında ABD' de Şubat ayı perakende satışları, Ocak ayı iş dünyası stokları, Mart ayı Michigan Üniversitesi güven endeksi, Euro Bölgesi'nde Ocak ayı sanayi üretimi bulunuyor.

**EKONOMİK ve POLİTİK HABERLER**

ABD'de, haftalık işsizlik başvuruları 6 bin kişi gerileyerek toplam 462 bin kişi ve devam işsizlik başvuruları 37 bin kişi artışla toplam 4 milyon 558 bin kişi oldu. Ocak ayı dış ticaret açığı 37.29 milyar dolar oldu. İhracat %0.3 ve ithalat %1.7 geriledi.

Fransa'da, Ocak ayı sonu itibariyle bütçe açığı 9.2 milyar euro oldu. 4. çeyrek tarım dışı istihdam çeyreklik %0.1 ve yıllık %2.2 geriledi.

Merkez Bankası verilerine göre, cari işlemler dengesi Ocak ayında 2.959 milyon dolar ve dış ticaret dengesi 2.654 milyon dolar açık verdi. Net sermaye girişi 962 milyon dolar oldu.

TÜİK verilerine göre, 4. çeyrekte inşaat sektöründe istihdam geçen yılın aynı dönemine göre %16.5, çalışılan saat %14.6 azaldı.

ABD'nin Şubat ayında bütçe açığı bir önceki yılın aynı ayına göre %14 artışla 220.9 milyar dolara yükseldi. DJ-BTMU iş dünyası barometresi haftalık %0.5 ve 52 haftalık %0.8 arttı,

BOE, İngiltere'de Şubat ayı yıllık enflasyon beklentisi %2.5 olarak açıklandı.

Almanya ekonomisinde 2010 yılı ilk çeyreğinde gerileme bekleyen Alman IFW Enstitüsü, 2010'da %1.2 ve 2011'de %1.8 büyüme öngörüyor. Almanya'da 2009 yılı kamu borçları %7.1 artışla son 15 yılın en yüksek seviyesinde 1.69 trilyon euro olarak gerçekleşti.

Brezilya'da, GSYH 4. çeyrekte bir önceki çeyreğe göre %2, yıllık %4.3 arttı. Ocak'ta perakende satışlar aylık %2.7 ve yıllık %10.4 arttı.

Endeksler  
11 Mart 10  
17:30 itibarı ile..

**GÜNLÜK BÜLTEN**  
12 Mart 2010 Cuma

**TAHVİL ve BONO PİYASASI**

Dow Jones  
0.0

Nasdaq  
2,356.2  
-0.12%

Bovespa  
70,096.1  
0.17%

Merval  
2,332.2  
0.00%

FTSE 100  
5,607.5  
-0.59%

DAX  
5,926.8  
-0.17%

CAC 40  
3,921.7  
-0.56%

RTX(Rusya)  
2,183.7  
-0.15%

ISIN	Gün	Valör	Hacim mio TL	Fiyat	Ortalama Faiz Basit	Bileşik
TRT 16/11/2011 T14	614	12-Mar	1,269,800	86.187	9.53	9.24
TRT 16/11/2011 T14	615	11-Mar	638,400	86.158	9.54	9.25
TRT 03/11/2010 T10	237	11-Mar	93,637	95.361	7.49	7.59
TRT 07/03/2012 T14	723	15-Mar	71,000	112.185	9.15	9.36
TRT 11/05/2011 T17	426	11-Mar	57,400	91.106	8.36	8.30
- Repo	-	1	10,727,255	-	6.49	-
- Repo	-	7	2,000	-	6.80	-

İMKB Tahvil ve Bono Piyasası'nda gösterge tahvil 16/11/2011 aynı gün valörlü işlemlerde %9,20 bileşik seviyesinden açıldı. İşlemler %9.20-%9.30 seviyelerinden geçerken aynı gün valörlü işlem miktarı 638.400 milyon TL olarak gerçekleşti. USD kuru 1.5300-1.5400 aralığında hareket etti. Bir gün valörlü işlemlerde ise 03/08/2011 vadeli tahvilde %9.20-%9.30 bileşik seviyelerinden işlem geçti.

İMKB Tahvil ve Bono Piyasası repo-ters repo pazarında gecelik işlemlerde ortalama faiz oranı %6.50 oldu. İşlem miktarı 10.633.000 milyon TL olarak gerçekleşti.

**GÖSTERGE TAHVİL FAİZ ORANI**



**YÜKSELTENLER DÜŞÜRENLER - PARA GİRİŞİ ve ÇIKIŞI olan İLK 5 HİSSE**

İmkb 100 Endeksi'ni					
Kod	Yükseltenler		Düşürenler		
	Puan	Ağırlık	Kod	Puan	Ağırlık
TAVHL	3.9	0.9	AKBNK	66.2	11.1
CCOLA	3.2	0.8	GARAN	59.0	14.1
TATKS	2.6	0.2	TCELL	36.4	6.5
PETKM	2.0	0.7	YKBNK	31.4	3.4
ULKER	1.7	0.3	SAHOL	21.0	4.8

İlk 5 Aracı Kurum'a göre				
Kod	Para Girişi		Para Çıkışı	
	TL	Kod	TL	
PETKM	8,048,510	AYGAZ	1,407,149	
ASYAB	2,596,968	AKGRT	1,324,915	
GARAN	2,506,900	KARTN	1,120,547	
HALKB	2,367,012	ISCTRY	1,050,702	
TCELL	2,334,829	KOZAA	1,011,853	

**İŞLEM HACMİ EN YÜKSEK 10 HİSSE**

KOD	Piyasa D. \$milyon	Lot	mio TL	Son	Yüksek	Düşük	%Değ	Destek	Destek	Direnç	Direnç
GARAN	17,107	17,016,884	106.4	6.25	6.35	6.15	-0.79	6.20	5.45	6.65	6.85
ISCTR	12,844	23,680,476	103.9	4.38	4.42	4.34	-0.45	4.30	4.10	4.48	4.62
PETKM	1,134	6,237,595	53.6	8.50	8.70	8.50	0.59	8.30	8.10	8.85	9.20
VAKBN	5,930	12,853,729	46.7	3.64	3.68	3.58	-0.55	3.62	3.50	3.86	4.04
IHEVA	131	37,922,948	40.1	1.05	1.08	1.03	1.94	1.00	0.96	1.07	1.12
TUPRS	5,018	1,271,818	39.4	30.75	31.50	30.50	-0.81	30.50	29.75	31.75	33.00
ENKAI	7,918	5,720,512	38.9	6.75	6.95	6.65	0.00	6.35	6.15	6.90	7.15
TCELL	13,405	3,964,490	37.1	9.35	9.45	9.25	-1.06	9.15	8.80	9.55	10.10
EGSER	64	26,331,851	36.0	1.30	1.42	1.28	-2.99	1.28	1.23	1.33	1.39
AKBNK	17,107	3,659,150	32.2	8.75	8.90	8.75	-1.13	8.30	8.10	8.85	9.20

**GÜNLÜK BÜLTEN**

12 Mart 2010 Cuma

10 Mart 10

MKK  
Yabancı

Adet (bin)  
14,926,940

Pay (%)  
53.61

Değer  
bin TL  
85,159,672

bin dolar  
55,496,691

Pay (%)  
66.11

www.tacirler.com.tr

**En Çok Değişim Gösteren Hisseler**

ARTAN			AZALAN		
HİSSE	SON	DEĞ %	HİSSE	SON	DEĞ %
PKENT	81.00	17.39	KARTN	124.00	7.46
<b>ATLAS</b>	<b>1.91</b>	<b>11.70</b>	<b>KONYA</b>	<b>129.00</b>	<b>5.15</b>
KLMSN	7.25	9.02	CMBTN	28.50	5.00
<b>ERSU</b>	<b>0.76</b>	<b>8.57</b>	<b>BROVA</b>	<b>1.83</b>	<b>4.69</b>
TRNSK	1.27	8.55	BRISA	102.00	4.67
<b>EGCYO</b>	<b>0.63</b>	<b>6.78</b>	<b>USAK</b>	<b>1.46</b>	<b>3.95</b>
FONFK	2.96	6.47	KRSTL	1.34	3.60
<b>MAKTK</b>	<b>1.83</b>	<b>6.40</b>	<b>MRSHL</b>	<b>16.20</b>	<b>3.57</b>
MRTGG	1.18	6.31	BOYNR	1.62	3.57
<b>CBSBO</b>	<b>0.36</b>	<b>5.88</b>	<b>GSRAY</b>	<b>163.00</b>	<b>3.55</b>

**Emtia Fiyatları ve Değişimler**

11 Mart 10 17:30 itibarı ile..					
EMTİA	Değişim (%)				
	Son	Günlük	Haftalık	Aylık	Yıllık
ALTIN	1107.80	-1.46	-2.69	-0.72	0.93
GÜMÜŞ	17.10	-2.65	-1.95	4.53	1.24
BAKIR	3.36	-0.63	-1.80	3.33	0.62
BRENT	80.73	-0.01	0.71	3.94	3.00
NYMEX	81.89	0.70	0.20	2.86	2.57
S.ALTIN	54.63	-1.47	-2.99	-1.05	3.43
S.CUMH.	367.39	-1.48	-2.99	-1.05	3.44

Altın, gümüş ve bakır \$ / Ons; Brent ve Nymex \$ / Varil; S.Altın ve S.Cumh. TL 'dir.

**TEKNİK GÖSTERGELER**

**21 Günlük Hareketli Ortalama**

YUKARI GEÇEN			AŞAĞI GEÇEN		
HİSSE	SON	LOT	HİSSE	SON	LOT
ULKER	3.60	4,614,829	TSKB	2.05	4,226,095
<b>DEVA</b>	<b>3.20</b>	<b>2,686,441</b>	<b>AYGAZ</b>	<b>6.35</b>	<b>2,187,959</b>
-	-	-	TOASO	5.20	1,511,420
-	-	-	<b>ALARK</b>	<b>3.82</b>	<b>478,344</b>
-	-	-	ALKIM	7.40	199,760
-	-	-	-	-	-
-	-	-	-	-	-
-	-	-	-	-	-
-	-	-	-	-	-
-	-	-	-	-	-
-	-	-	-	-	-
-	-	-	-	-	-
-	-	-	-	-	-
-	-	-	-	-	-

**Stochastic Göstergesi**

AL VEREN			SAT VEREN		
HİSSE	SON	LOT	HİSSE	SON	LOT
-	-	-	EGSER	1.30	26,331,850
-	-	-	<b>SAHOL</b>	<b>6.05</b>	<b>3,171,640</b>
-	-	-	TOASO	5.20	1,511,420
-	-	-	<b>ALARK</b>	<b>3.82</b>	<b>478,344</b>
-	-	-	-	-	-
-	-	-	-	-	-
-	-	-	-	-	-
-	-	-	-	-	-
-	-	-	-	-	-
-	-	-	-	-	-
-	-	-	-	-	-
-	-	-	-	-	-
-	-	-	-	-	-
-	-	-	-	-	-
-	-	-	-	-	-

**Macd Göstergesi**

AL VEREN			SAT VEREN		
HİSSE	SON	LOT	HİSSE	SON	LOT
YKSGR	11.80	38,354	NTHOL	0.65	8,021,343
-	-	-	<b>ISAMB</b>	<b>1.92</b>	<b>4,921,864</b>
-	-	-	TSKB	2.05	4,226,095
-	-	-	<b>ALKIM</b>	<b>7.40</b>	<b>199,760</b>
-	-	-	AKENR	17.40	144,499
-	-	-	-	-	-
-	-	-	-	-	-
-	-	-	-	-	-
-	-	-	-	-	-
-	-	-	-	-	-
-	-	-	-	-	-
-	-	-	-	-	-
-	-	-	-	-	-
-	-	-	-	-	-
-	-	-	-	-	-

**RSI Göstergesi**

AL VEREN			SAT VEREN		
HİSSE	SON	LOT	HİSSE	SON	LOT
-	-	-	-	-	-
-	-	-	-	-	-
-	-	-	-	-	-
-	-	-	-	-	-
-	-	-	-	-	-
-	-	-	-	-	-
-	-	-	-	-	-
-	-	-	-	-	-
-	-	-	-	-	-
-	-	-	-	-	-
-	-	-	-	-	-
-	-	-	-	-	-
-	-	-	-	-	-
-	-	-	-	-	-
-	-	-	-	-	-
-	-	-	-	-	-

**100 Günlük Hareketli Ortalamadan**

YUKARIDA			AŞAĞIDA		
HİSSE	SON	FARK %	HİSSE	SON	FARK %
AFYON	635	79.21	KOZAA	3.92	-10.70
<b>BSHEV</b>	<b>139</b>	<b>40.69</b>	<b>TCELL</b>	<b>9.35</b>	<b>-7.75</b>
BAGFS	129	24.41	PRKTE	2.68	-6.34
<b>AKGRT</b>	<b>1.9</b>	<b>21.50</b>	<b>SKBNK</b>	<b>2.32</b>	<b>-6.03</b>
EGGUB	84	18.48	IHEVA	1.05	-5.95
<b>MARTI</b>	<b>1.23</b>	<b>18.13</b>	<b>TIRE</b>	<b>1.77</b>	<b>-5.57</b>
GUBRF	10.6	17.99	GLYHO	0.75	-5.38
<b>EGSER</b>	<b>1.3</b>	<b>17.78</b>	<b>DGZTE</b>	<b>3.04</b>	<b>-4.86</b>
ASELS	12.6	17.67	FORTS	1.87	-3.81
<b>BANVT</b>	<b>4.94</b>	<b>16.56</b>	<b>AEFES</b>	<b>15.60</b>	<b>-3.44</b>

**Yükselen Dip ve Miktar Artışı**

HİSSE	SON	DİP %	LOT %
EGSER	1.30	7.56	41.51
<b>ALBRK</b>	<b>2.64</b>	<b>2.34</b>	<b>45.61</b>
IHLAS	0.61	1.69	145.38
<b>PNSUT</b>	<b>7.65</b>	<b>1.35</b>	<b>61.82</b>
DEVA	3.20	1.30	131.29
<b>TATKS</b>	<b>3.32</b>	<b>1.26</b>	<b>578.65</b>
PETKM	8.50	1.19	127.73
<b>GSDHO</b>	<b>0.86</b>	<b>1.19</b>	<b>3.31</b>
FORTS	1.87	1.09	36.31
<b>ALARK</b>	<b>3.82</b>	<b>1.06</b>	<b>0.51</b>

\*\*Tüm analizler İMKB Ulusal 100 Endeksi kapsamındaki hisseler için yapılmıştır.

Burada yer alan yatırım bilgi, yorum ve tavsiyeleri yatırım danışmanlığı kapsamında değildir. Yatırım danışmanlığı hizmeti; Aracı kurumlar, portföy yönetim şirketleri, mevduat kabul etmeyen bankalar ile müşteri arasında imzalanacak yatırım danışmanlığı sözleşmesi çerçevesinde sunulmaktadır. Burada yer alan yorum ve tavsiyeler, yorum ve tavsiyede bulunanların kişisel görüşlerine dayanmaktadır. Bu görüşler, mali durumunuz ile risk ve getiri tercihlerinize uygun olmayabilir. Bu nedenle, sadece burada yer alan bilgilere dayanarak yatırım kararı verilmesi beklentilerinize uygun sonuçlar doğurmayabilir.

Merkez/İSTANBUL Tel:0212 355 46 46 - 282 10 20 Faks:0212 282 09 98, Bakırköy/İSTANBUL Tel:0212 570 52 59 Faks 0212 572 78 95, Fenerbahçe/İSTANBUL Tel: 0216 348 82 82 Faks: 0216 348 83 77, Kartal/İSTANBUL Tel: 0216 306 22 71 - 306 22 06 Faks: 0216 306 23 22, Şişli/İSTANBUL Tel:0212 231 69 69 Faks:0212 231 41 74, ADANA Tel: 0322 457 77 55 Faks: 0322 457 80 44, ANKARA Tel: 0312 435 18 36 - 435 98 62 Faks 0312 431 76 81, ANTALYA Tel: 0242 248 97 82 Faks: 0242 244 04 98, BURSA Tel: 0224 225 64 10 Faks 0224 225 64 20, DENİZLİ Tel: 0258 265 87 85 Faks: 0258 265 91 78, GAZİANTEP Tel:0342 232 35 35 Faks:0342 232 35 80, İZMİR Tel: 0232 445 01 61 Faks: 0232 445 30 36, İZMİR Tel: 0262 323 11 33 Faks: 0262 322 71 79, KAYSERİ Tel: 0352 222 68 92 - 222 82 51 Faks: 0352 222 91 66, Lefkoşa/KKTC Tel: 0392 228 25 76 - 228 40 88 Faks: 0392 227 81 35, MERSİN Tel: 0324 238 11 89 Faks: 0324 238 11 98, ZONGULDAK Tel: 0372 251 21 10 - 253 65 73 Faks: 0372 253 48 55, Karadeniz Ereğli/ZONGULDAK (İrtibat Bürosu) Tel: 0372 316 40 50 Faks:0372 316 40 57